



## Aanvraagformulier

### Verklaring Omtrent het Gedrag RP

Zie punt 1 toelichting voor het invullen van dit formulier;  
Invullen in blokletters.

#### 1.1 Gegevens van de rechtspersoon

Naam rechtspersoon	Bedrijfsnaam	
Rechtsvorm en Kvk-Inschrijvingsnummer	Rechtsvorm	Kvk-Inschrijvingsnummer
Vestigingsadres	Straat en huisnummer	Postcode
	Land	Plaats
Telefoonnummer en e-mailadres	Telefoonnummer werk	E-mailadres

#### 1.2 Doel van de aanvraag

(**Let op:** indien het gaat om een aanbestedingsprocedure, zie toelichting bij dit formulier onder 1.1)

Aankruisen wat van toepassing is

- het afsluiten van een overeenkomst, te weten:  
|
- het lidmaatschap van een vereniging of brancheorganisatie, namelijk:  
|
- het verkrijgen van de status van vooraf goedgekeurde inrichting (vgi)
- inschrijving in het Landelijk Register Kinderopvang
- de erkenning als referent, ten behoeve van:  
|
- VIHB - registratie
- het aanvragen van communautaire vergunning personenvervoer over de weg
- het aanvragen van communautaire vergunning goederenvervoer over de weg
- de aankoop van corporatiewoningen
- anders, namelijk:  
|

#### 1.3 Specifiek Screeningsprofiel Rechtspersonen

De screening vindt plaats op grond van het specifieke screeningsprofiel rechtspersonen, zoals dat gepubliceerd is op [justis.nl/VOG](http://justis.nl/VOG).





## Aanvraagformulier Verklaring Omtrent het Gedrag RP

**Formulier B** Nummer \_\_\_\_\_

Op het uittreksel van de KvK staan de bestuurders vermeld. Dit kunnen Nederlandse rechtspersonen en/of natuurlijke personen zijn. Natuurlijke personen met een Nederlandse nationaliteit die in de KvK als bestuurder staan vermeld, dienen een B-formulier in te vullen en deze dienen vervolgens genummerd te worden als B1, B2 en verder.

Voor iedere te onderzoeken natuurlijk persoon dient formulier B afzonderlijk te worden ingevuld (zie toelichting punt 3);

Zie punt 4 toelichting voor de bij dit formulier te voegen bijlage(n);

Invullen in blokletters.

### Gegevens van natuurlijke personen die bestuurder zijn

man  vrouw (indien gehuwd, tevens meisjesnaam vermelden)

Naam Tussenvoegsels (bijvoorbeeld: de, van, van der, etc.)

Achternaam en tussenvoegsels |

Voorna(a)m(en) voluit |

Dag Maand Jaar

Geboortedatum

Geboorteplaats buitenland invullen indien geboorteland anders dan Nederland is. Benaming ten tijde van geboorte invullen.

Geboortegemeente Geboorteland

Postadres invullen indien dit afwijkt van woonadres

Woonadres Postcode

Land Plaats

Burgerservicenummer

Telefoonnummer en e-mailadres

Telefoonnummer E-mail

Nationaliteit(en)

Behorende bij Rechtspersoon

Plaats en datum

Plaats Dag Maand Jaar

Handtekening |



## Aanvraagformulier Verklaring Omtrent het Gedrag RP

### Formulier C

Zie punt 4 toelichting voor de bij dit formulier te voegen  
bijlage(n);

Invullen in blokletters.

### Gegevens indiener/gemachtigde

	<input type="checkbox"/> man	<input type="checkbox"/> vrouw (indien gehuwd, tevens meisjesnaam vermelden)
Achternaam en tussenvoegsels	Naam	
	Tussenvoegsels (bijvoorbeeld: de, van, van der, etc.)	
Voorna(a)m(en) voluit		
Geboortedatum	Dag Maand Jaar	
Geboorteplaats buitenland invullen indien geboorteland anders dan Nederland is. Benaming ten tijde van geboorte invullen.	Geboortegemeente	Geboorteland
Postadres invullen indien dit afwijkt van woonadres	Woonadres	Postcode
	Land	Plaats
Telefoonnummer en e-mailadres	Telefoonnummer	E-mailadres
Functie		
Bent u statutair bevoegd tot het doen van deze aanvraag?	<input type="checkbox"/> ja <input type="checkbox"/> nee	
	<b>&gt; Indien u op grond van de statuten niet gerechtigd bent tot het doen van deze aanvraag, dient een door een daartoe bevoegde functionaris getekende verklaring te worden overlegd waaruit blijkt dat u hiertoe bent gemachtigd.</b>	
Behorende bij Rechtspersoon		
Plaats en datum	Plaats	Dag Maand Jaar
Handtekening		



# Aanvraagformulier

## Verklaring Omtrent het Gedrag RP

### Toelichting

## 1 Algemene informatie

### 1.1 Wat is een Verklaring Omtrent het Gedrag voor rechtspersonen?

Met de VOG RP kunnen bedrijven richting partners hun integriteit aantonen. Justis onderzoekt of de Nederlandse onderneming en alle werknemers met een Nederlandse nationaliteit met sleutelposities binnen deze onderneming in aanraking zijn geweest met justitie. Als uit het onderzoek blijkt dat de onderzochte Nederlandse rechtspersoon en/of de natuurlijke personen met een Nederlandse nationaliteit geen strafbare feiten op hun naam hebben staan, wordt de VOG RP afgegeven. Buitenlandse rechts- en buitenlandse natuurlijke personen worden niet gescreend en dus niet vermeld op de verklaring.

**Let op!** Een VOG RP is niet hetzelfde als een Gedragsverklaring Aanbesteden (GVA). Een GVA wordt van u verlangd, indien u zich inschrijft op een overheidsopdracht, speciale-sectoropdracht, concessieovereenkomst voor openbare werken of prijsvraag. Kijk voor meer informatie over het aanvragen van een GVA en het aanvraagformulier GVA op [www.justis.nl/gva](http://www.justis.nl/gva)

### 1.2 Wat is een rechtspersoon?

In de Wet justitiële en strafvorderlijke gegevens wordt als rechtspersoon beschouwd de rechtspersoon zoals bedoeld in Boek 2 Burgerlijk Wetboek, alsmede daarmee gelijkgestelde organisaties zoals bedoeld in artikel 51 lid 3 Wetboek van Strafrecht, waaronder de vennootschap onder firma (vof) en de maatschap.

## 2 Betaling tarief

### 2.1 Bedrag

Voor het beslissen op een aanvraag voor een Verklaring Omtrent het Gedrag voor rechtspersonen worden meerdere onderzoeken verricht. Naast het onderzoek naar het gedrag van de rechtspersoon vindt ook onderzoek plaats naar het gedrag van de natuurlijke personen die sleutelposities vervullen binnen de rechtspersoon. De hoogte bedraagt € 207,- per aanvraag.

Wijze van betaling

Het bedrag dient bij het versturen van de aanvraag te worden overgemaakt op:

Rekeningnummer: NL31 INGB 0705 0054 53 (ING Bank)

t.n.v. Ministerie van Justitie en Veiligheid, Justis, COVOG te Den Haag

o.v.v. <naam indiener aanvraag> + <naam rechtspersoon>

Zodra het volledig te betalen bedrag is ontvangen, wordt de aanvraag in behandeling genomen.

### 2.2 Geen terugbetaling bij intrekking aanvraag

Bij intrekking van een in behandeling genomen aanvraag vindt geen terugbetaling plaats.

## 3 Formulieren A, B en C

### Formulier A

Algemeen: indien binnen de rechtspersoon één of meer rechtsperso(n)en moeten worden onderzocht, moet Formulier A voor iedere te onderzoeken rechtspersoon afzonderlijk worden ingevuld. Hierbij dient het formulier als volgt te worden genummerd: A1, A2, etc.

### Formulier B

Algemeen: dit formulier moet voor iedere te onderzoeken natuurlijke persoon afzonderlijk worden ingevuld. Hierbij dient het formulier als volgt te worden doorgenummerd: B1, B2, etc.

### Formulier C

Algemeen: de indiener van de aanvraag is veelal één van de natuurlijke personen wiens gedrag moet worden onderzocht (Formulier B). Deze dient dan ook Formulier C in te vullen.

### Voorbeeld indienen VOG RP aanvraag

De aanvraag wordt ingediend door de rechtspersoon die de VOG verlangt. Als een onderdeel van een rechtspersoon een VOG wenst te ontvangen, bijvoorbeeld een dochteronderneming, dient deze de VOG aanvraag te initiëren. De aanvragende rechtspersoon vult de gegevens in onder 1.1.

Op het uittreksel van de KvK staan de bestuurders vermeld. Dit kunnen rechtspersonen en/of natuurlijke personen zijn. Rechtspersonen die in de KvK als bestuurder van de aanvragende rechtspersoon staan vermeld, dienen een A-formulier in te vullen en deze dienen vervolgens genummerd te worden als A1, A2 en verder. Alle natuurlijke personen die als bestuurder van de aanvragende rechtspersoon staan vermeld dienen een B-formulier in te vullen en deze dienen vervolgens genummerd te worden als B1, B2 en verder. Hierbij is het goed om in de gaten te houden dat een rechtspersoon een bestuurder kan zijn van de aanvragende rechtspersoon, maar dat onder deze bestuurder weer natuurlijke personen als bestuurder staan vermeld. Ook deze natuurlijke personen moeten een B-formulier invullen.

Ter illustratie het volgende voorbeeld:

In het eerste voorbeeld wordt de aanvraag ingediend door een rechtspersoon. Uit het uittreksel van de Kamer van Koophandel blijkt dat de aanvragende rechtspersoon zowel natuurlijke personen als bestuurder heeft (B1 en B2) alsmede andere rechtspersonen als bestuurder (A1 en A2). Rechtspersoon A1 heeft vervolgens weer een natuurlijk persoon als bestuurder (B3) en een rechtspersoon als bestuurder (A3). Rechtspersoon A4, die bestuurder is van A3 heeft tenslotte nog een tweetal natuurlijke personen als bestuurder (B5 en B6).

Rechtspersoon als bestuurder

Natuurlijk persoon als bestuurder

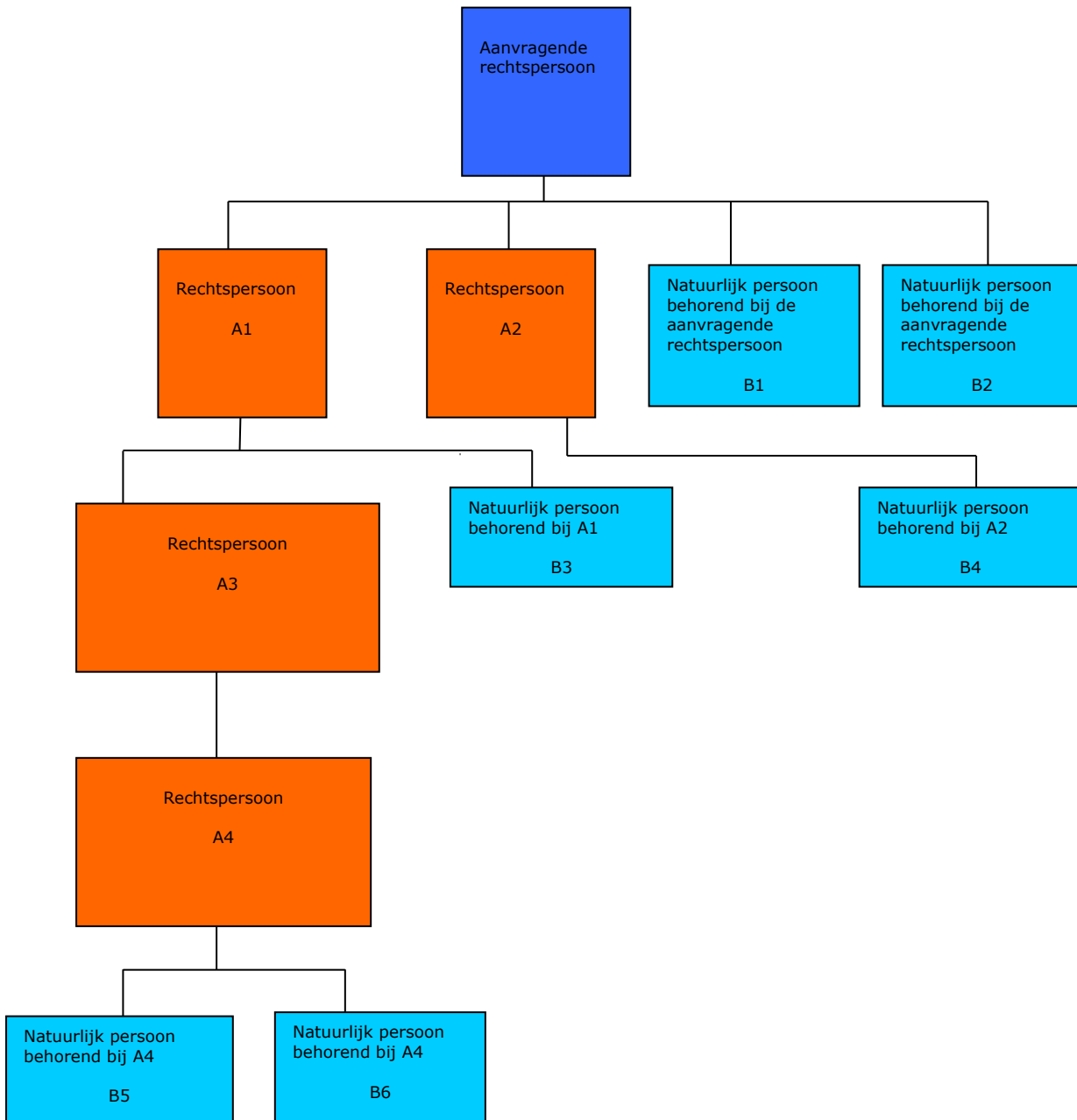

## 4 Checklist bijlagen

Met het aanvraagformulier dienen de volgende bijlagen te worden meegestuurd:

- Een kopie betalingsbewijs
- Een recent en origineel uittreksel (niet ouder dan 14 dagen) uit het handelsregister van de Kamer van Koophandel

### **Formulier A**

- Van elk van de te onderzoeken rechtspersonen een recent en origineel uittreksel (niet ouder dan 14 dagen) uit het handelsregister van de Kamer van Koophandel.
- Indien geen inschrijving heeft plaatsgevonden, moet een kopie van de statuten worden bijgevoegd;

### **Formulier B**

- Van elk van de te onderzoeken natuurlijke personen een goed leesbare kopie van de pagina('s) uit een geldig legitimatiebewijs waarop de pasfoto en persoonsgegevens staan.

### **Formulier C**

- Een goed leesbare kopie van de pagina('s) uit een geldig legitimatiebewijs waarop de pasfoto en persoonsgegevens van de indiener van de aanvraag staan;
- Een kopie van het gedeelte van de statuten waaruit blijkt dat de indiener hiertoe is gemachtigd.

## 5 Versturen aanvraag

Het aanvraagformulier en bijlagen versturen naar:  
Ministerie van Justitie en Veiligheid / Justis / COVOG  
Postbus 16115  
2500 BC Den Haag

## 6 Belangrijk!

Bij aangetroffen onjuistheden en/of onvolledigheden ontvangt de rechtspersoon het verzoek de gegevens te corrigeren, dan wel aan te vullen binnen een termijn van 14 dagen. Indien niet binnen deze termijn aan het verzoek wordt voldaan, kan de aanvraag buiten behandeling worden gesteld.